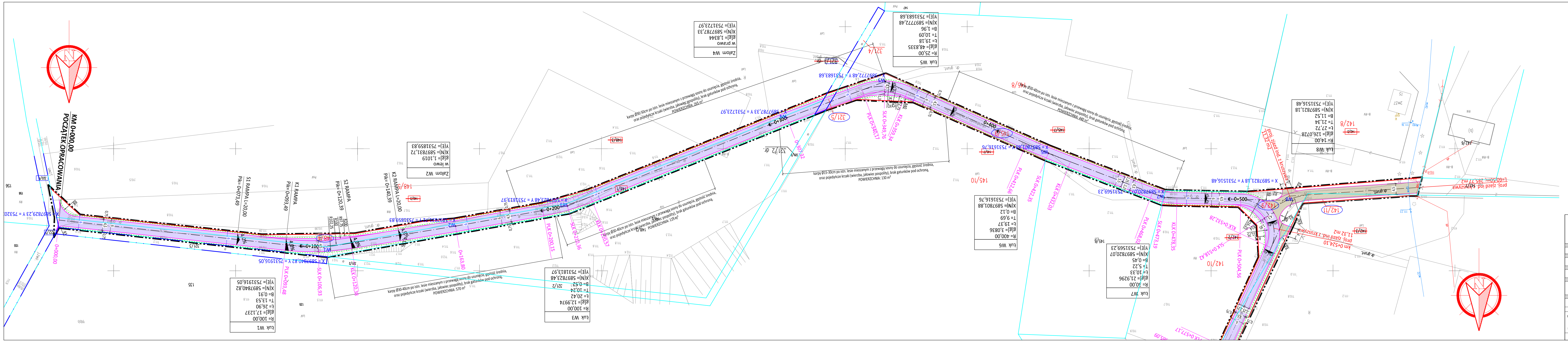
KM 0+000,00
POCZĄTEK OPRACOWANIA
S1 RAMPA L=20,00
PK= 0+073,49
K1 RAMPA
PK= 0+093,49
S2 RAMPA
PK= 0+120,39
K2 RAMPA L=20,00
PK= 0+140,39
Łuk W1
R= 100,00
α[g]= 17,1237
L= 26,90
T= 13,53
B= 0,91
X(N)= 5897840,82
Y(E)= 7531916,05
Załom W2
w lewo
α[g]= 1,1019
X(N)= 5897831,72
Y(E)= 7531859,83
Łuk W3
R= 100,00
α[g]= 12,9974
L= 20,42
T= 10,24
B= 0,52
X(N)= 5897823,48
Y(E)= 7531813,97
Załom W4
w prawo
α[g]= 1,8344
X(N)= 5897787,33
Y(E)= 7531723,97
Łuk W5
R= 25,00
α[g]= 48,8335
L= 19,18
T= 10,09
B= 1,96
X(N)= 5897772,48
Y(E)= 7531683,68
Łuk W6
R= 400,00
α[g]= 3,0836
L= 19,37
T= 9,69
B= 0,12
X(N)= 5897801,88
Y(E)= 7531616,76
Łuk W7
R= 30,00
α[g]= 21,9296
L= 10,33
T= 5,22
B= 0,45
X(N)= 5897820,07
Y(E)= 7531569,23
Łuk W8
R= 14,00
α[g]= 126,0728
L= 27,72
T= 21,34
B= 11,52
X(N)= 5897821,18
Y(E)= 7531516,48
0+100
0+200
0+300
0+400
0+500
321/5
142/11
142/10
145/10
142/8
148/2
km 0+524,10
proj. zjazd ind. z kruszywa

STAN PRAWNY NIERUCHOMOŚCI:

- proj. zakres inwestycji objętej ZRID/obręb proj. pasa drogowego drogi gminnej/zakres oddziaływania inwestycji
- linia rozgraniczenia pasa drogowego drogi gminnej po podziale
- ist. granice
- ist. linia rozgraniczenia pasa drogowego drogi gminnej
- ist. linia rozgraniczenia pasa drogowego drogi krajowej
- ist. działki objęte inwestycją stanowiące pas drogowy drogi gminnej (w posiadaniu Gminy Kadzidło)
- 272/1 ist. działki objęte inwestycją, częściowo zajęte pod proj. drogę (uległy podziałowi)
- 111/2 ist. działki objęte inwestycją, w całości przejęte przez Gminę Kadzidło
- 272/2 nowe nuemry działek powstałe w wyników podziałów ZRID objęte inwestycją
- 272/2 nowe nuemry działek powstałe w wyników podziałów ZRID (nie objęte inwestycją)
- 145/6 ist. działki nie objęte inwestycją

ELEMENTY DROGI:

- proj. oś drogi
- proj. krawędź poboczy gruntowych
- proj. krawędź jezdni żwirowej i zjazdów z kruszywa
- ▨ proj. jezdnia żwirowa
- ▨ proj. zjazdy z kruszywa

Oświadczam, że treść numerycznej mapy do celów projektowych, na której wykonano niniejszy projekt jest identyczna z treścią mapy, wydanej przez PODGiK w Ostrołęce, przyjętej do zasobu pod numerem P.1415.2017.3655 dnia 20.12.2017 załączonej do dokumentacji projektowej.

roads
PROJEKTOWANIE DRÓG MARCIN PARZYCH
07-402 Lelis, Durlasy 22
tel. 792 421 423, e-mail: roads.biuro@gmail.com
NIP: 758-201-58-41 REGON: 146159960
www.roads-biura.pl

JEDNOSTKA PROJEKTOWA

INWESTOR	Wójt Gminy Kadzidło; ul. Targowa 4, 07-420 Kadzidło	NR RYS.: **2.1**
OBIEKT	droga gminna żwirowa w km 0+000,00 - 2+046,00	SKALA: 1 : 500
LOKALIZACJA	Kadzidło, Brzozówka, gmina Kadzidło, pow. ostrołęcki, woj. mazowieckie	BRANŻA: DROGOWA
TEMAT	BUDOWA DROGI GMINNEJ O NAWIERZCHNI ŻWIROWEJ BRZOZÓWKA - KADZIDŁO	STADIUM: P.B.
NAZWA RYS.	PROJEKTOWANE ZAGOSPODAROWANIE TERENU	

FUNKCJA	IMIĘ I NAZWISKO	SPECJALNOŚĆ	NUMER UPRAWNIEŃ	PODPIS
PROJEKTANT:	mgr inż. Marcin Parzych	drogowa	MAZ/0395/POOD/11	
SPRAWDZAJĄCY:	mgr inż. Leszek Chmielewski	drogowa	66/94/Os	

OSTROŁĘKA, 06.2018 r.

TOM: -